

# Temática: BOTÂNICA

## Foz do Gurijuba

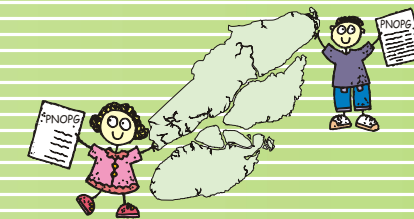

### Observações de sementes

Nome da Planta	Janeiro		Abril	
	Nº S	F%	Nº S	F%
Jaranduba	8	31	0	0
Aturiá	7	27	7	35
Verônica	5	19	5	25
Taperebá	2	8	5	25
Murumuru	2	8	1	5
Limão	2	8	0	0
Mututi (cortiça)	0	0	1	5
Faveira	0	0	1	5

Número e freqüência de sementes da comunidade do Foz do Gurijuba, no Arquipélago do Bailique, município de Macapá, Amapá. Nº S = número de sementes. F % = percentagem de freqüência.



*Inga (Inga edulis Mart.)* Árvore de porte mediano, com cerca de 15 metros de altura. Tronco bastante ramificado. Folhas compostas, aladas. Flor branca. Frutos compridos em forma de vagem de com verde-oliva. Semente revestida por uma polpa branca comestível.

### Observação Fenológicas

		Jan	Fev	Mar	Abr	Mai	Jun	Jul	Ago
Açai	Espata								
	Flor								
	Fruto								

		Jan	Fev	Mar	Abr	Mai	Jun	Jul	Ago
Jaranduba	Flor								
	Fruto								
Inga	Flor								
	Fruto								



*Açaí (Euterpe oleracea Mart.)* Palmeira crescendo em touceiras chegando a atingir até 35 metros de altura. O caule é liso, sustentando no ápice um capitel de 12-14 folhas. Fruto arredondado e escuro. É abundante no Amapá, ocorrendo no estuário amazônico em regiões de várzea, igapó e campos naturais. Importante na dieta alimentar da população ribeirinha.