

BOLETIM DE FOCOS DE CALOR

APLICAÇÕES PARA ALERTA DE DESASTRES E AÇÕES DE DEFESA CIVIL
 PREVISÃO DE RISCO DE QUEIMADAS PARA O ESTADO DO AMAPÁ

Monitoramento de Focos de Calor

De acordo com os dados de focos de calor disponibilizados pelo CPTEC/INPE, no Amapá, foi registrado variação de 46,43% no número de focos de calor, em comparação com o registrado no dia de ontem 16/12/2024. Nas últimas 48h, foram identificados 41 focos de calor no estado, (Mazagão – 15; Calçoene – 10; Macapá – 4; Oiapoque – 3; Vitória Do Jari – 3; Tartarugalzinho – 2; Amapá – 1; Ferreira Gomes – 1; Laranjal Do Jari – 1; Santana – 1), bem como 6 novos incêndios foram detectados pelos satélites. A Temperatura máxima registrada em Macapá foi de 32,9°C com Umidade Relativa Mínima de 56%.

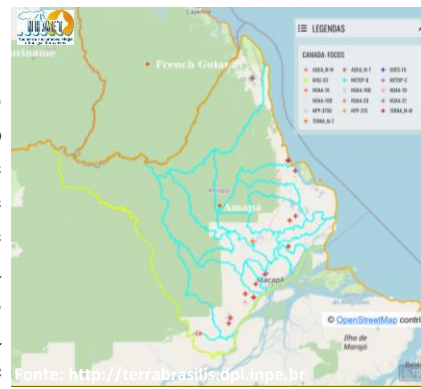

Variação da Temperatura Máxima

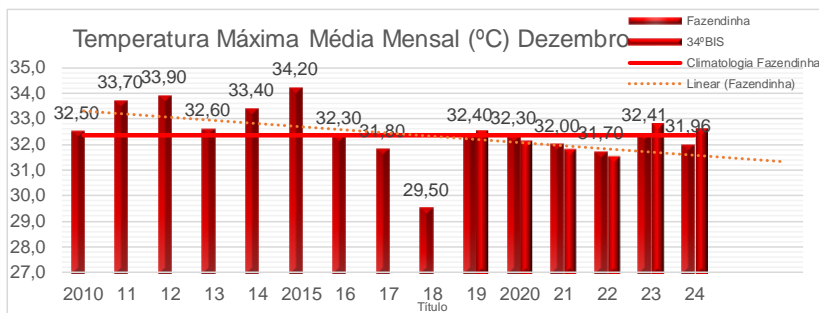

Risco de Incêndios

Na figura ao lado, observa-se risco **Mínimo/Baixo** de fogo observado sobre grande parte do estado do Amapá. Nas áreas compreendidas entre os municípios de Santana, Macapá e Itaubal, notam-se áreas de risco **Alto/Crítico** de fogo observado. Sobre o litoral da região norte, se verificam também áreas de risco **Baixo/Médio** de fogo observado.



Previsão de Incêndios

A previsão de risco de fogo para amanhã dia 18/12, indica um aumento da área **Alto/Crítico** para a região central do estado do Amapá. As áreas de risco **Mínimo/Baixo** devem permanecer nos municípios da região centro-oeste do estado.

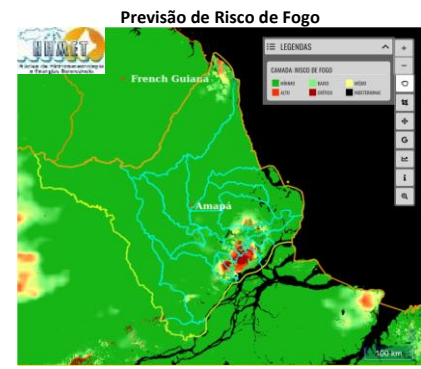

Registro de Focos de Calor

Em comparação com os dados do mesmo período do ano passado (01/12/2023 a 17/12/2023 – Gráfico 01), observa-se uma variação de 97,00% na quantidade de focos de calor em todo o estado do Amapá (Gráfico 02 – Focos de 01/12/2024 a 17/12/2024).

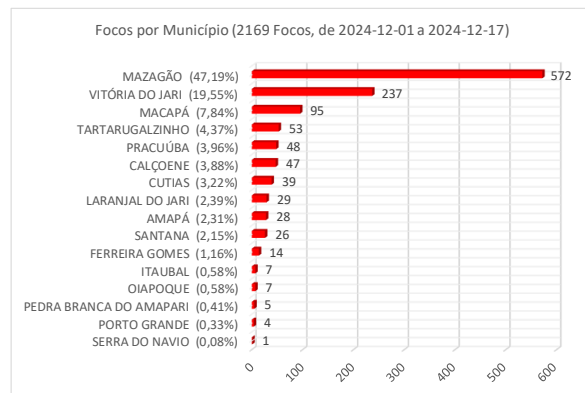
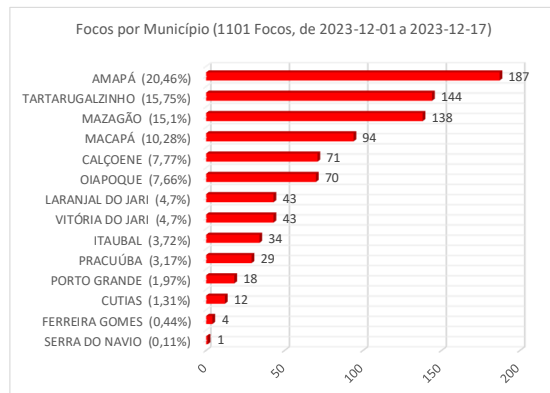

Fonte: <http://terrabrasilis.dpi.inpe.br>

TERMO DE COOPERAÇÃO
 ANA
 SEMA-AP
 NHMET-IEPA
 CEDEC-AP

Boletim Nº 39
 Data: 17/12/2024

NÚCLEO DE HIDROMETEOROLOGIA E ENERGIAS RENOVÁVEIS – NHMET
 SALA DE SITUAÇÃO DO ESTADO DO AMAPÁ – SSAP

ANA
 AGÊNCIA NACIONAL DE ÁGUAS

SEMA
 SECRETARIA DE ESTADO DO MEIO AMBIENTE

AMAPÁ TERRAS

AMAPÁ
 BATALHÃO AMBIENTAL

SECRETARIA DE DEFESA CIVIL E RESCUE/INPE
 COPRAN

DEFESA CIVIL
 AMAPÁ

FINEP
 FINANCIADORA DE ESTUDOS E PROJETOS
 MINISTÉRIO DA CIÊNCIA E TECNOLOGIA