

BOLETIM DE FOCOS DE CALOR

APLICAÇÕES PARA ALERTA DE DESASTRES E AÇÕES DE DEFESA CIVIL
 PREVISÃO DE RISCO DE QUEIMADAS PARA O ESTADO DO AMAPÁ

Monitoramento de Focos de Calor

De acordo com os dados de focos de calor disponibilizados pelo CPTEC/INPE, no Amapá, foi registrado variação de 233,33% no número de focos de calor, em comparação com o registrado no dia de ontem 09/12/2024. Nas últimas 48h, foram identificados 30 focos de calor no estado, (Mazagão – 19; Vitória Do Jari – 9; Pedra Branca Do Amapari – 1; Porto Grande – 1), bem como 0 novos incêndios foram detectados pelos satélites. A Temperatura máxima registrada em Macapá foi de 33,3°C com Umidade Relativa Mínima de 53%.

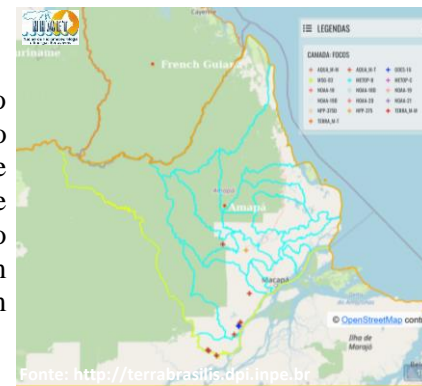

Variação da Temperatura Máxima

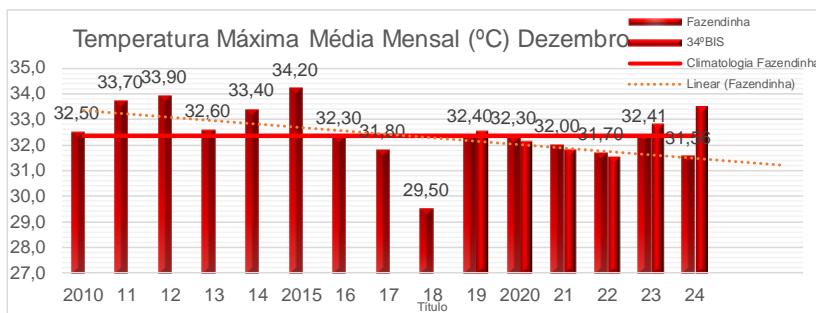

Risco de Incêndios

Na figura ao lado, observa-se risco **Mínimo/Baixo** de fogo observado sobre grande parte do estado do Amapá. Nas áreas compreendidas entre os municípios de Oiapoque e Calçoene, notam-se áreas de risco **Alto/Crítico** de fogo observado. Sobre o litoral da região sul, se verificam também áreas de risco **Baixo/Médio** de fogo observado.

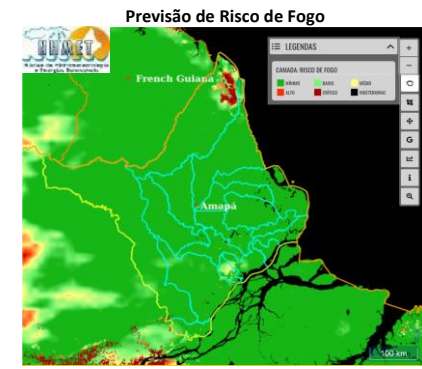

Previsão de Incêndios

A previsão de risco de fogo para amanhã dia 11/12, indica um aumento da área **Alto/Crítico** para a região norte do estado do Amapá. As áreas de risco **Mínimo/Baixo** devem permanecer nos municípios da região centro-oeste do estado.

Registro de Focos de Calor

Em comparação com os dados do mesmo período do ano passado (01/12/2023 a 10/12/2023– Gráfico 01), observa-se uma variação de 269,74% na quantidade de focos de calor em todo o estado do Amapá (Gráfico 02 – Focos de 01/12/2024 a 10/12/2024).

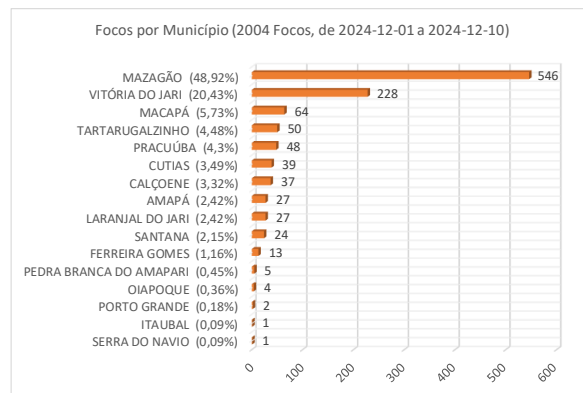
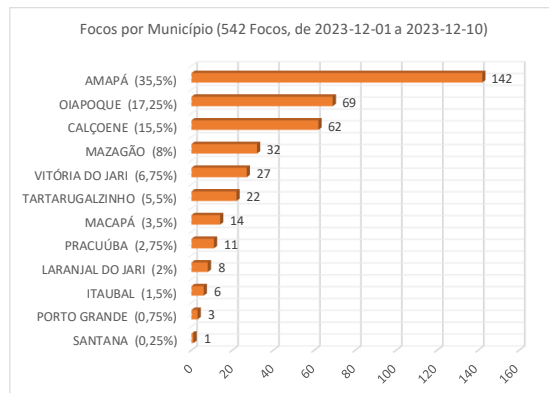

Fonte: <http://terrabrasilis.dpi.inpe.br>

TERMO DE COOPERAÇÃO
 ANA
 SEMA-AD
 NHMET-IEPA
 CEDEC-AD

Boletim Nº 37
 Data: 10/12/2024

NÚCLEO DE HIDROMETEOROLOGIA E ENERGIAS RENOVÁVEIS – NHMET
 SALA DE SITUAÇÃO DO ESTADO DO AMAPÁ – SSAP

ANA
 AGÊNCIA NACIONAL DE ÁGUAS

SEMA
 SECRETARIA DE ESTADO DO MEIO AMBIENTE

AMAPÁ TERRAS

AMAPÁ
 BATALHÃO AMBIENTAL

INSTITUTO DE EXTENSÃO, ASSISTÊNCIA E PESQUISA DO AMAPÁ

DEFESA CIVIL
 AMAPÁ

FINEP
 FINANCIADORA DE ESTUDOS E PROJETOS