

BOLETIM METEOROLÓGICO

APLICAÇÕES PARA ALERTA DE DESASTRES E AÇÕES DE DEFESA CIVIL
PREVISÃO DO TEMPO PARA O ESTADO DO AMAPÁ

Situação Atual

Nesta segunda-feira, o dia amanheceu com céu claro e poucas nuvens em todo o Estado. Na figura ao lado do satélite GOES-16 às 09:00 h da manhã, é possível observar nuvens não precipitantes sobre o extremo leste do Estado. Nas últimas 72 h, foram identificados 67 focos de incêndio no Estado (Tartarugalzinho-26; Pracuúba-15; Macapá-13; Calçoene-6; Santana-3; Amapá-1; Cutias-1; Porto Grande-1; Serra do Navio-1). A **Temperatura em Macapá é de 26,8°C, Umidade Relativa de 84%, ventos de 10,44 km/h provenientes de sudoeste e Índice de Radiação Ultravioleta (IRUV) Baixo.**

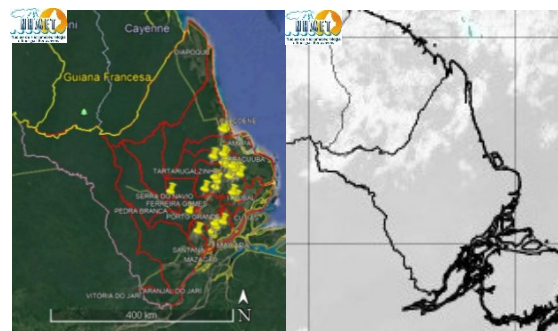

Fonte: <https://www.cptec.inpe.br>

Previsão do Tempo (NHMET-IEPA)

Segunda-feira 09/09: O dia deverá permanecer com céu claro e poucas nuvens em todo o Estado. Há previsão de chuvas variando de intensidade fraca a moderada sobre os municípios de Oiapoque, Serra do Navio e Pedra Branca, com acumulados variando entre 05 e 20 mm. Não há previsão de chuvas mais intensas no Estado, contudo, as pancadas rápidas em áreas isoladas pelos interiores devem vir acompanhadas de ventos fortes, trovoadas e registrar acumulados de chuvas indefinidos. **Em Macapá, Santana e Mazagão, os ventos podem chegar aos 10 km/h com rajadas de 18 Km/h. A temperatura máxima deverá alcançar 34°C e a umidade relativa deverá variar entre 50% e 90%. A maré baixa deverá ocorrer às 20:51 h com 0,6 m de altura e a maré alta deverá ocorrer às 12:36 h com 2,7 m de altura (Porto de Santana).**

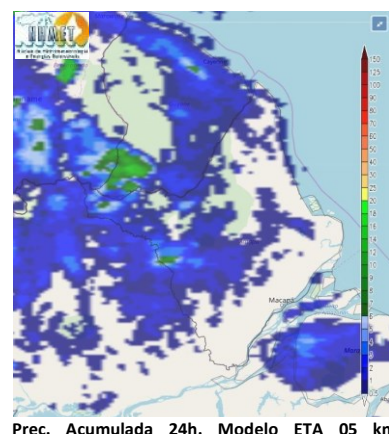

Prec. Acumulada 24h. Modelo ETA 05 km

Fonte: <https://www.cptec.inpe.br>

Terça-feira 10/09: O dia deverá amanhecer com céu claro e poucas nuvens em todo o Estado, no decorrer do dia, deverá permanecer com variação de nuvens. Há previsão de chuvas variando de intensidade leve a fraca sobre os municípios de Serra do Navio e Pedra Branca, com acumulados variando entre 01 e 10 mm. Não há previsão de chuvas mais intensas no Estado, contudo, as pancadas rápidas em áreas isoladas pelos interiores devem vir acompanhadas de ventos fortes, trovoadas e registrar acumulados de chuvas indefinidos. **Em Macapá, Santana, Mazagão e áreas litorâneas, os ventos podem chegar aos 12 km/h com rajadas de 23 Km/h. As temperaturas deverão oscilar entre mínimas de 24°C e máximas de 34°C e a umidade relativa deverá variar entre 45% e 95%. As marés baixas deverão ocorrer às 08:56 h e 21:43 h com 0,5 m de altura e as marés altas deverão ocorrer às 01:56 e 13:26 h com 2,8 m de altura (Porto de Santana).**

Prognóstico Meteorológico (NHMET-IEPA)

Quarta-feira 11/09: O dia deverá amanhecer com céu claro e poucas nuvens em todo o Estado, no decorrer do dia, deverá permanecer com esta configuração. Não há previsão de chuvas significativas em todo o Estado do Amapá. As pancadas rápidas de chuvas em áreas isoladas pelos interiores devem vir acompanhadas de ventos fortes, trovoadas e registrar acumulados de chuvas indefinidos. **Em Macapá, Santana, Mazagão e áreas litorâneas, os ventos podem chegar aos 12 km/h com rajadas de 20 Km/h. As temperaturas deverão oscilar entre mínimas de 24°C e máximas de 34°C e a umidade relativa deverá variar entre 45% e 95%. As marés baixas deverão ocorrer às 09:45 h e 22:19 h com 0,5 m de altura e as marés altas deverão ocorrer às 02:06 e 14:11 h com 2,9 m de altura (Porto de Santana).**

Previsão Por Cidades

Acompanhe a previsão do tempo para a sua cidade (Basta clicar no link da cidade correspondente), ressaltamos que, as informações fornecidas são provenientes de **modelo meteorológico** e a interpretação de um **Meteorologista** é fundamental para a veracidade da informação.

[Amapá](#) – [Calçoene](#) – [Cutias](#) – [Ferreira Gomes](#) – [Itaubal](#) – [Laranjal do Jarí](#) – [Macapá](#) – [Mazagão](#) – [Oiapoque](#)

[Pedra Branca do Amapari](#) – [Porto Grande](#) – [Pracuúba](#) – [Santana](#) – [Serra do Navio](#) – [Tartarugalzinho](#) – [Vitória do Jarí](#)

TERMO DE COOPERAÇÃO

NHMET-IEPA
SEMA-AP
CEDEC-AP
ANA

Boletim Nº 94
Data: 09/09/2019

FASES DA LUA

Nova

28 Set 2019 - 15:26

Crescente

06 Set 2019 - 00:10

Cheia

14 Set 2019 - 01:33

Minguante

21 Set 2019 - 23:41



FINANCIADORA DE ESTUDOS E PROJETOS
MINISTÉRIO DA CIÊNCIA E TECNOLOGIA

