

Céu nublado com chuvas moderadas em todo Estado

O dia amanheceu com céu nublado a parcialmente nublado na capital amapaense e em Santana, com temperatura mínima de 23°C, umidade relativa em torno de 87% e ventos de norte com velocidade de até 2 m/s. Chuvas fracas de até 2,6 mm foram registrados na capital amapaense. Na figura 1, a nebulosidade que atingiu o sul do estado (Vitória do Jari) já está em dissipação, com predomínio de nuvens baixas, podendo provocar precipitação de intensidade fraca. Na Figura 2, é apresentada o acumulado de chuva de até 25 mm na maior parte do Estado para o dia 27 de janeiro.



Figura 1: a) Imagem do Satélite Goes-12, 09:15 hs; b) Carta de precipitação pluviométrica para o dia 27/01 do modelo ETA. Fonte: www.cptec.inpe.br

Quarta-feira

O céu deverá permanecer nublado a parcialmente nublado com chuvas fracas a moderadas na região leste-sudeste do Estado (Amapá, Pracuúba, Tartarugalzinho, Cutias, Ferreira Gomes, Porto Grande, Itaubal, Mazagão, Santana e Macapá). A temperatura do ar, com máximas de até 35°C podem ocorrer a oeste do Estado enquanto que na porção leste as máximas podem atingir até 28°C. A umidade relativa deverá permanecer acima de 90% na faixa leste-sudeste do Estado, já na porção oeste os índices de umidade deverão ficar abaixo de 65%.

Quinta-feira

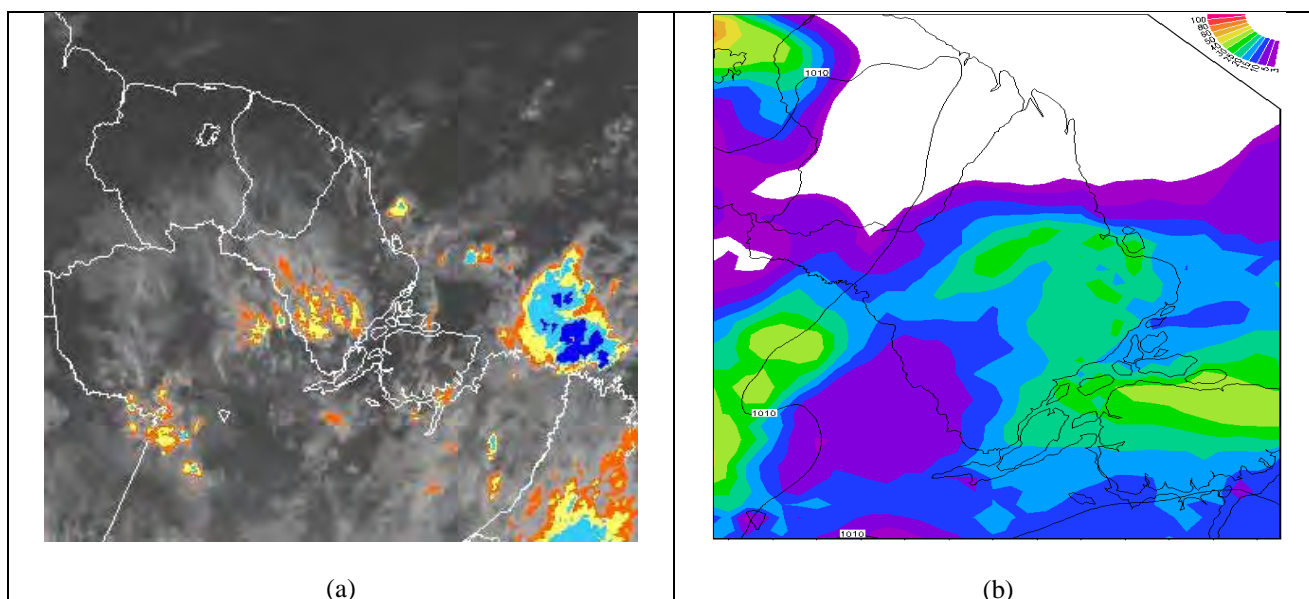
Céu nublado com chuva fraca poderá ser observada em todas as cidades da faixa litorânea com exceção do extremo norte do Estado (Oiapoque) e chuvas moderadas podem ocorrer no restante do Estado. As temperaturas mínimas deverão permanecer em torno de 23°C em todos os municípios, enquanto que as máximas deverão chegar aos 35°C na porção oeste do Estado. Já a umidade relativa permanecerá com valores acima de 90% em toda a faixa litorânea e os menores índices poderão ser observados na metade norte de Laranjal do Jari com valores inferiores a 50%.

ALTURA DA MARÉ



A tabela 1 mostra que para o porto de Barra Norte do Rio Amazonas, a maior alta ocorrerá por volta das 05:00h e 18:00h de até 3,8m e a baixa de até 0,2m no horário das 12:30h e 00:00h. Já no Porto de Santana, a maior alta da maré é esperada para às 08:30h e 21:30h com altura de até 3,2 m, já a baixa será de 0,7m no horário das 04:00h e 16:15h.

Tabela 1: Estimativa da altura da maré para o Porto de Barra Norte do Rio Amazonas, e Santana.

Previsão de Marés				
Barra Norte do Rio Amazonas				
Dia	Maré Alta		Maré Baixa	
	Hora	Altura(m)	Hora	Altura(m)
26/1/2011	04h41	3,8	11h56	0,2
	17h43	3,6		
27/1/2011	05h53	3,5	00h15	0,4
	18h45	3,4	13h00	0,4
Porto de Santana				
Dia	Maré Alta		Maré Baixa	
	Hora	Altura(m)	Hora	Altura(m)
26/1/2011	08h19	3,2	03h28	0,7
	20h53	3,2	15h51	0,7
27/1/2011	09h41	2,9	04h34	0,8
	22h11	3	16h56	0,8